SULZFELD

...immer in Bewegung

Mitteilungsblatt

der Gemeinde Sulzfeld

-Amtlicher Teil-

KW 09/2021

Frauen aller Konfessionen laden ein

Weltgebetstag

5. März 2021

um 18.00 Uhr

in der

evang. Kirche

mit
Beachtung unseres
Schutzkonzeptes

Herzliche Einladung !

Vanuatu

Worauf bauen wir?

Hallo liebe Gemeinde Sulzfeld,

„so schön ist dein Sulzfeld……"

wir, die **EGJ Sulzfeld**, möchten mit Euch im März ein Zeichen setzen und uns für die Natur einsetzen. Normalerweise unter anderen Umständen, würde am 20.03.21 unsere halbjährliche Waldputzaktion stattfinden. Dort würden wir mit den KonfirmandenInnen und TeilnehmerInnen aus der Gemeinde die Gemarkung Sulzfeld saubermachen. Leider kann diese dieses Halbjahr nicht stattfinden. Da in dieser aktuellen Zeit viele unterwegs sind und auch nicht immer alles sauber hinterlassen wird, müssen wir was dagegen tun. Ansonsten haben wir nichts mehr von der Landschaft um Sulzfeld.

Nun möchten wir unter dem Motto **„So schön ist dein Sulzfeld"** eine **virtuelle Waldputzaktion** im März starten.

Da gerade sehr viele immer wieder spazieren gehen und viel an der Natur sind, möchten wir euch um eure Unterstützung bitten. Lassen Sie uns doch bitte Bilder an info@egj-sulzfeld.de zukommen, wie Sie und Ihre Familie eine kleine Waldputzaktion durchführen. Einfach eine kleine Mülltüte mitnehmen, ein paar Einweghandschuhe und schon kann es los gehen. Natur sauber halten und die kleine Tüte daheim im Müll entsorgen. Jeder Naturliebhaber wird dankbar sein. Somit kann jeder Einzelne etwas Kleines dazu beitragen zum „Schönen Sulzfeld". Wir würden uns freuen, wenn Ihr bei der Aktion mitmachen würdet. Natürlich unter den Einhaltungen der aktuell geltenden Verordnungen.

Eure **EGJ Sulzfeld**

ONLINE-LESUNG

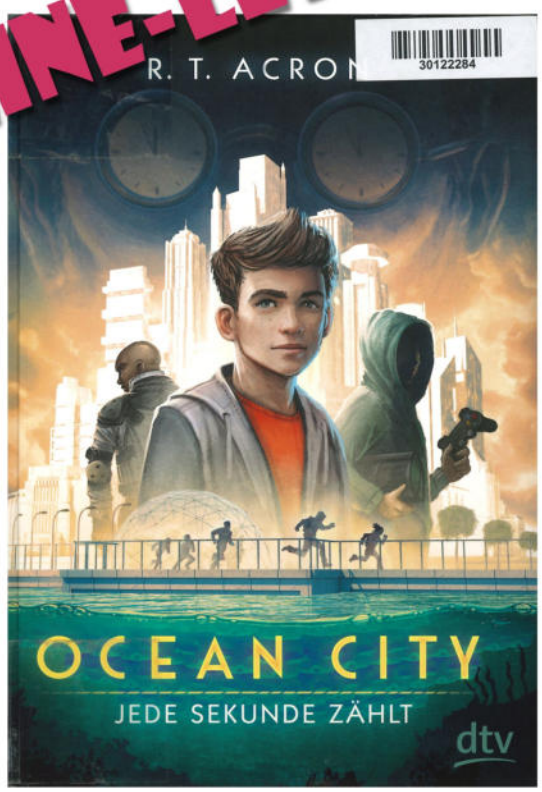

NEU START KULTUR

Gemeinsame Aktion der Gemeindebibliothek Sulzfeld und der Blanc-und-Fischer-Schule Sulzfeld mit dem bekannten Kinder- und Jugendbuchautor Christian Tielmann (Pseudonym R. T. Acron)

Am **9. März um 8.15 Uhr** veranstalten die Gemeindebibliothek Sulzfeld und die Blanc-und Fischer-Schule eine Online-Lesung für die Schülerinnen und Schüler der 6. Und 7. Klasse mit dem Autor Christian Tielmann (Pseudonym R. T. Acron). Ursprünglich war die Lesung als Präsenzveranstaltung geplant, aber das Carona-Virus hat dies leider verhindert. Christian Tielmann liest aus seinem Buch „ Ocean City, jede Sekunde zählt". Es ist ein spannendes Jugendbuch, das in einer fernen Zukunft spielt. Zum Inhalt: Am helllichten Tag wird Jacksons bester Freund Crockie von den Sicherheitskräften der Stadt verschleppt. Er hat das Zahlungssystem der Stadt angezapft! In Ocean City, einer auf dem Meer treibenden Megacity, ist die Währung Zeit. Jackson und Crockie haben einen Weg gefunden, mit einem selbst gebauten Transponder Zeitkonten zu hacken…... Im Anschluss an die Lesung beantwortet der Autor Fragen der Schülerinnen und Schüler. Christian Tielmann hat um die 80 Bilderbücher, Kinderbücher (sowohl, Erzählungen als auch Sachbücher) und Jugendbücher geschrieben. Seine Werke wurden mehrfach ausgezeichnet. Unterstützt wird die Lesung durch die Fachstelle für das öffentliche Bibliothekswesen und durch den Deutschen Literaturfonds e.V. gefördert im Rahmen von „Neustart Kultur" der Beauftragten der Bundesregierung für Kultur und Medien.

AMTLICHE BEKANNTMACHUNGEN

Gemeinde Sulzfeld

Rathausplatz 1, Telefon: 07269/78-0
Internet: www.sulzfeld.de E-Mail: info@sulzfeld.de
Öffnungszeiten der Gemeindeverwaltung:

Bitte beachten:
Zum Schutz von Bürgerinnen und Bürgern, aber auch unserer Mitarbeiter ist das Rathaus nur nach vorheriger Terminvereinbarung geöffnet.

Müllabfuhr

Woche 10
Montag, 08.03.2021 Restmüll 60-240l + 1100l
Dienstag, 09.03.2021 Bioabfall 660l
Woche 11
Montag, 15.03.2021 Wertstoff 80-240l + 660 - 1100l
Dienstag, 16.03.2021 Bioabfall 80 – 240l + 660ll
Ihr Abfallbehälter sollte am Abfuhrtag bereits um **6.00 Uhr** gut sichtbar am Straßenrand stehen. Wir empfehlen daher, bereits am Vorabend den Behälter bereitzustellen.

Wertstoffhof und Grünabfallsammelplatz

Tel. 960 058 (während der Öffnungszeiten)
Adresse: Neuhöfer Str. 57
Mi. 13.00 - 17.00 Uhr (während der Sommerzeit bis 18.00 Uhr)
Fr. 15.00 - 17.00 Uhr Sa. 8.00 - 15.00 Uhr
Bitte beachten :
Der Wertstoffhoff hat seit Januar 2021 auch freitags geöffnet!
Annahme von Papier, Pappe, Kartonagen, Metalle, Altholz (nicht aus dem Außenbereich), Styropor (nur Verpackungsmaterial), verwertbarer Bauschutt (max. 50 Liter je Anlieferung), Elektrokleingeräte, Leuchtstoffröhren, Energiesparlampen, Batterien, Kork
Grünabfallsammelplatz:
Annahme von holzigen, krautigen, und grasigen Grünabfällen.
Hinweis: Eine Trennung der krautigen von den grasigen Abfällen ist nicht notwendig!

Termine der mobilen Schadstoffsammlung

Standort	Tour I
Sulzfeld Festplatz Neuhöferstraße	16.03.21 08:10 bis 08:40 Uhr

AbfallWirtschaftsBetrieb Landkreis Karlsruhe — LANDKREIS KARLSRUHE

Abfallberatung Gemeinde (vormittags)	07269/78-30
Biomüll-Hotline	0800 2 9820 40*
oder: www.die-biotonne.de	
Containerdienst-Hotline	0800 2 9820 10*
Privatkunden-Hotline	0800 2 9820 20*
Sperrmüll-Hotline	0800 2 9820 30*

*12 Cent pro Anruf aus dem deutschen Festnetz, Mobilfunk ggf. abweichend

Reklamations-Hotline	0800 2 160 150
oder: www.awb-landkreis-karlsruhe.de	

Altglasentsorgung

- Festplatz Neuhöfer Straße
- Zufahrt von Am Honigbaum zur Ravensburghalle

Notdienste

Wasserversorgung	0711/9732100
Polizeiposten Sulzfeld, tagsüber	911300
Sulzfeld Krankentransport (sitzend)	911091
Stromversorgung EnBW Regionalzentrum Nordbaden:	
Zentrale Ettlingen	07243/180-0
kostenfreie EnBW Störungsnummer Strom	0800 3629477
Störungsstelle PŸUR ehemals PrimaCom	030/25777777
Informationen zum Kabelanschluss	0341/42371999
Kabelanschluss Störungsstelle	0341/42372000
Netze Südwest Störungsnummer	0180 2056229
Beratung	07243/3427-111
Verbraucherzentrale, InfoTelefon	0180 5 50 59 99

Mo. bis Do. 10 bis 18 Uhr und Fr. 10 bis 14 Uhr

Notrufnummern

Polizei	**110**
Feuerwehr	**112**
DRK Rettungsdienst / Notarzt	**112**

Augenärztlicher Notdienst

zu erfragen über Tel.: 116 117

Sperrhotline für den neuen Personalausweis

Tel. 116 116 (Mo. - So. 0 - 24 Uhr)
3,9 ct./Min. aus dem dt. Festnetz, auch aus dem Ausland erreichbar, maximal 42 ct./Min, aus dem Mobilfunknetz oder direkt bei ihrem Passamt.

Kinderärztlicher Notdienst

Kinderärztlicher Notfalldienst an Samstagen, Sonn- und Feiertagen von 8.00 – 22.00 Uhr in der Kinderklinik Heilbronn, Am Gesundbrunnen. Nach 22.00 Uhr ist die Kinderärztliche Bereitschaft über die Telefon-Nr.: 116 117 zu erfragen.

Allgemeinärztlicher Notfalldienst

Landesweit gilt die einheitliche Rufnummer 116 117. Die Notfallpraxis für Sulzfeld ist in der Rechbergklinik Bretten, Edisonstr. 10 untergebracht. Die Praxis ist für Rollstuhlfahrer geeignet. Erreichbar in folgenden Zeiten: Werktage:

Montag, Dienstag, Donnerstag, Freitag	19.00 Uhr bis 23.00 Uhr
Mittwoch	13.00 Uhr bis 23.00 Uhr
Samstag, Sonntag und an Feiertagen	8.00 Uhr bis 23.00 Uhr

In lebensbedrohlichen Fällen wenden Sie sich bitte an die Rettungsleitstelle unter 112.

Zahnärztlicher Notdienst

Städtisches Klinikum Mund-, Kiefer-, Gesichtschirurgie, Moltkestr. 120, 76133 Karlsruhe, Tel.: 0721/9744233
Notdienste täglich von 20:00 Uhr bis 8:00 Uhr des Folgetages. Darüber hinaus an Samstagen, Sonn- und Feiertagen in der Zeit von 8:00 Uhr bis 20:00 Uhr.

Tierärztlicher Notdienst

Am 06./07.03.2021
TÄ Zitsch, Bahnhofstr. 32, Bretten, Tel: 07252/95650, mobil: 0152/21668647
Notfälle bitte vorher telefonisch anmelden.

Notdienst der Apotheken (www.lak-bw.de)

Donnerstag, 04.03.2021
Hubertus-Apotheke Kürnbach, Kronenstr. 7, Tel: 07258/92376
Freitag, 05.03.2021
Stromberg-Apotheke Zaberfeld, Weilerer Str. 6, Tel: 07046/930123
Samstag, 06.03.2021
Rosen-Apotheke Eppingen, Brettener Str. 36, Tel: 07262/1858
Sonntag, 07.03.2021
Schloss-Apotheke am Marktplatz Schwaigern, Marktplatz 7, Tel: 07138/810620
Montag, 08.03.2021
Engel-Apotheke Eppingen, Bismarckstr. 4, Tel: 07262/1888
Dienstag, 09.03.2021
Rathaus-Apotheke Massenbachhausen, Heilbronner Str. 41, Tel: 07138/7666
Mittwoch, 10.03.2021
Schloss-Apotheke Flehingen, Samuel-Friedrich-Sauter-Str. 2, Tel: 07258/7490

-Änderungen vorbehalten-

IHRE BEHÖRDENNUMMER
Servicecenter Stadt- und Landkreis Karlsruhe

Deutsche Post

Mo.- Fr.: 09: 30 Uhr - 12:30 Uhr
Di. -Fr.: 15: 30 Uhr - 17.30 Uhr
Samstag: 09:30 Uhr - 12:00 Uhr

Hier darf JEDER einkaufen!
Weißhoferstr.54, 75015 Bretten
Tel. 07252/ 9664237
E-Mail : w54@diakonie-laka.de
Spendenannahme von Kleider- und Haushaltwaren, Schuhe, Bücher, Wäsche, Spielzeug und vieles mehr. Spendenabholung möglich.
Geöffnet für Spenden und Abholungen
Montag- Freitag: 10-16 Uhr, Samstag 10-12 Uhr
Besuchen Sie uns bitte auf facebook :
W54- Gebrauchtes bringen oder kaufen

www.diakoniestation-suedlicher-kraichgau.de

Kronenstr. 1, 75056 Sulzfeld
Telefon: 07269-91 96-0 /
In Notfällen: 0162/255 89 90
Pflegedienstleiterin: Heike Schwarz
(Beratung nach Vereinbarung, auch zuhause) Bürozeiten:
Mo.-Fr. 7.30 – 12.00 Uhr
Folgende Leistungen bieten wir Ihnen an:

- ✓ Häusliche Krankenpflege (auch am Wochenende)
- ✓ Rund um die Uhr Rufbereitschaft
- ✓ Hausnotruf
- ✓ Betreutes Wohnen
- ✓ Nutzung des Pflegebads auch für Gäste
- ✓ Tagespflege (kostenloser Schnuppertag möglich)
- ✓ Hauswirtschaftliche Versorgung
- ✓ Demenzbetreuung durch geschulte Helferinnen zuhause
- ✓ Anerkannte Stelle für den Bundesfreiwilligendienst

Familienpflege der Evangelischen Sozialstation Eppingen

Wenn Mama krank wird, kommt die Familienpflegerin und hilft. Weitere Informationen unter Tel. 07262-252 3021

Familien- und Betriebshilfe Pro Care e.V. Partner für Haushalt, Familie und Betrieb

vermittelt in Notsituationen Familien- oder Dorfhelferinnen und Idw. Betriebshelfer, Tel: 07261/925411

Nachbarschaftshilfe

Einsatzleiterin: Anette Gablenz, Tel. 6000 oder 0151/50539247, vormittags: Tel. 919653

Tageselternverein Bruchsal Landkreis Karlsruhe Nord e.V.

Kindertagespflege –
„Komm ich zeig dir was das ist!“
K– kleine Gruppen
I - individuelle Förderung
N– nah am Kind
D– dauerhafte Bezugsperson
E– Entwicklung begleiten
R– Randzeitenbetreuung

TAGESPFLEGE
Die Kindertagespflege ist eine familiennahe Betreuungsform, die Ihnen als Eltern die Möglichkeit gibt, die Vereinbarkeit von Beruf und Familie zu erleichtern oder sich auch mal wieder Zeit für sich selbst zu nehmen.
Über die verschiedenen Modelle und finanziellen Zuschussmöglichkeiten der Kindertagespflege informieren wir Sie gerne im telefonischen Beratungsgespräch.
Ihr Ansprechpartner für Fragen bzgl. Kindertagespflege und Tageseltern in der Gemeinde ist Frau Peschel, Telefon-Nr.:
0152 09306760 oder 07251 981 987-1
Email: i.peschel@tev-bruchsal.de

Sprechstunde Revierförster Deschner

Rufnummer: 07045-43 311, Fax 43 350
(nur donnerstags von 16.00-18.00 Uhr)
E-Mail: Michael.Deschner@landratsamt-karlsruhe.de
Sprechstunde: donnerstags von 16.00-18.00 Uhr.
Bis März 2021 wöchentlich im Rathaus Oberderdingen, Zi. 311.
In dringenden Fällen außerhalb der Sprechstunde wenden Sie sich bitte an Diana Krauß unter Tel. 07269-7820 oder per E-Mail: d.krauss@sulzfeld.de

Fachstelle Sucht Karlsruhe/Bruchsal

des Baden-Württembergischen Landesverbandes für Prävention und Rehabilitation GmbH (bwlv)
Fachstelle Sucht bwlv Bruchsal, Hildastr.1, 76646 Bruchsal
Tel: 07251/9323840, Email: fs-bruchsal@bw-lv.de
Öffnungszeiten:

Vormittags:	MO. DI. FR 09:00 bis 12:00 Uhr
	DO 09:00 bis 13:00 Uhr
Nachmittags:	MO 14:00 bis 18:00 Uhr
	DI - DO 14:00 bis 16:30 Uhr
Offene Drogensprechstunde:	MO 15:30 bis 18:00 Uhr
	DO 10:00 bis 12:30 Uhr

Rat und Hilfe im Landkreis Karlsruhe

Wichtige Telefonnummern – Tag und Nacht erreichbar:

Telefonseelsorge (rund um die Uhr kostenfrei)	0800/1110 111 oder 0800/1110 222
Opfernotruf	01803/ 343 434
Frauen-Notruf für vergewaltigte und misshandelte Frauen	Tel.: 0721/691 099

FEIERN I TAGEN I KOCHEN

In der Location mit einmaligem historischen Flair: Bürgerbahnhof Sulzfeld
Zwei Räume (für 58 und 30 Personen) | Flexible Gestaltung möglich: z.B. nur Räume oder Restaurantservice | Kompetente Beratung | Hochwertige Vollausstattung | Komplette Küche | Soundanlage uvm.
NEU: Optimale Raumakustik | Klimaanlage | Zugang und WC barrierefrei
Schenken Sie Ihren Gästen eine besondere Erinnerung im echten Bahnhofsstil.
Kontakt: 07269-911130 (Mo-Do. 8:00-15:00, Fr. 8:00-13:00) I buergerbahnhof@gmail.com I www.buergerbahnhof-sulzfeld.de (über das Kontaktformular)

	Datum	Veranstalter	Veranstaltung	Ort	Uhrzeit
Sa.	13.03.	DRK-Ortsverein	Altpapiersammlung	Gemeinde	9.00
So.	14.03.	Gemeinde	Landtagswahl	Rathaus/ Ravensburghalle	8.00 – 18.00

Zum Geburtstag gratulieren wir herzlich

Allen Jubilaren gratulieren wir ganz herzlich und wünschen Gesundheit und Wohlergehen. Glückwünsche auch an all diejenigen, die im Mitteilungsblatt nicht genannt werden möchten.
Aufgrund der aktuellen Corona-Entwicklung können leider keine Gratulationsbesuche bei Alters- und Ehejubilaren von Bürgermeisterin Pfründer bzw. ihrer Stellvertreter erfolgen. Wir bedauern dies sehr, bitten aber um Verständnis für diese Maßnahme. Bleiben Sie gesund!

Verkehrsbeeinträchtigungen in der Neuhöfer Straße

Aufgrund von Gasversorgungsarbeiten in der Neuhöfer Straße wird voraussichtlich ab 15.03.-26.03.2021 der Fußgängerverkehr im Gehwegbereich und eine Fahrbahneinengung notwendig. Dies wird im Bereich der Anwesen Nr. 1 – 33a stattfinden. In diesem Zeitraum wird ein absolutes Halteverbot auf der gegenüberliegenden Straßenseite eingerichtet, um den Verkehrsfluss aufrecht zu erhalten. Es wird eine Ampel aufgestellt, dort wo die Straße gequert wird.
Wir bitten um Kenntnisnahme und Beachtung.

„WEINKULT SULZFELD“ lädt zur Online-Weinprobe ein. Anmeldung jetzt!

Ich trinke kein Glas Wein – ich trinke sechs – Es nennt sich Weinprobe – Und es ist stilvoll In diesem Fall sind es 5 Gläser… leider wird auch in diesem Jahr das Aufstellen des Zunftbaumes voraussichtlich unter Ausschluss der Öffentlichkeit stattfinden müssen. Damit entfällt auch die angedachte Weißwein-Party zur Zunftbaumstellung. Aber es gibt eine Alternative: Coronakonform wird am Freitag, den 26. März 2021 um 19 Uhr das „WEINKULT SULZFELD“ eine digitale Weinprobe aus dem Bürgerbahnhof anbieten. Auf dem Sofa sich einmal quer durch unsre Weingüter probieren und dabei vielleicht noch
das ein oder andere Neue erfahren, dazu laden wir sie herzlich ein. Die Bestellung der Weinkiste, mit kulinarischer Überraschung, für 60 Euro wird gemeinsam mit der Anmeldung im Rathaus unter 07269/7825 entgegengenommen.

Die Verwaltung informiert

Liebe Mitbürgerinnen und Mitbürger,

am Montag ging die neue Mischgruppe im evangelischen Kindergarten in Betrieb. Der Start klappte mit 3 Kinder reibungslos, bis zum Sommer wird die Gruppe auf 10 Kinder anwachsen und nach den Sommerferien voll belegt sein. Neben dem neuen Gruppenraum wurden Sanitär- und Küchen- und Essräume angebaut.
Im Gewerbegebiet Riegel haben die Arbeiten für die Kalkung begonnen. Damit soll der Boden verdichtet werden. Aufgrund der Topographie sind umfangreiche Erdarbeiten notwendig. Die Erschließungsarbeiten werden bis Jahresende andauern. Die Erweiterung des Wohngebiets „Kürnbacher Weg II, Abschnitt B“ soll ab Mai starten.
Am Donnerstag lud die Gemeinschaftsschule zu einem digitalen Informationsabend für Eltern der Klasse 4 ein. Das Konzept des gemeinsamen Lernens hat in den letzten fünf Jahren zu steigenden Schülerzahlen in Klasse 5 geführt. Bis zum 12. März entscheiden die Eltern unserer Viertklässler über die weiterführende Schule für ihr Kind. Die Gemeinschaftsschule arbeitet nach dem Bildungsplan der Realschule, damit kann an unserer Schule die mittlere Reifeprüfung abgelegt werden!

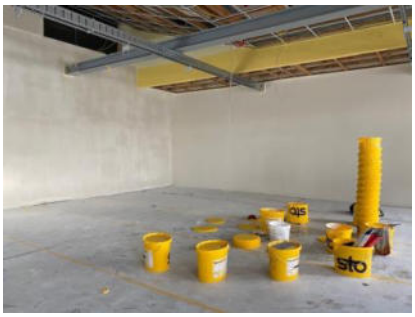

In der Schule wurden die Klassenräume und der Lehrerbereich im Verwaltungstrakt verputzt. Der Innenausbau soll bis Frühsommer fertig gestellt werden.
Bei der VHS hat das Semester Frühjahr/Sommer 2021 am Montag begonnen. Aufgrund der dynamischen Pandemie-Entwicklung kann aktuell niemand sagen, wann tatsächlich wieder mit dem Präsenz-Unterricht gestartet werden darf. Verschiedene Online-Kurse laufen und werden fortgesetzt. Von selten gelernten Sprachen wie „Hindi“ oder „Ungarisch“, über das Kulturangebot „Spanische Literatur: Carlos Ruiz Zafón“ bis hin zu klassischen Gesundheitskursen wie „Yoga“ und „Qigong“ und EDV-Kursen ist hier viel Interessantes zu finden. Die Sulzfelder Referenten haben ihr Sport-Angebot seit Ende Dezember bereits bei Sulzfeld bewegt sich“ digital eingebracht. Alle Bildungsangebote der Volkshochschule sind direkt unter www.vhs-karlsruhe-land.de auffindbar.

Unsere Arztpraxis Dr. Müller, der DRK.Ortsverein und die Burgapotheke bieten in der Ravensburghalle Antigen-Schnelltests an. Für berechtigtes Personal (LehrerInnen, Erzieherinnen usw.) ist dies kostenfrei möglich. Testtermine sind jeweils mittwochs von 18.00 bis 20.00 Uhr sowie samstags von 13.00 bis 15.00 Uhr. Bei Bedarf werden weitere Termine an Samstagen und Sonntagen angeboten, so dass jeweils getestet in die neue Woche gestartet werden kann. Die Terminvergabe hierfür erfolgt über das Online-Tool https://apo-schnelltest.de/apotheke-sulzfeld. Die Gemeinde hat hierfür auch beim Land Baden-Württemberg so genannte Schnelltests bestellt. Darüber hinaus ist das Testteam vier Mal in der Woche in den Einrichtungen Kindergärten und Schulen vor Ort.

Mit freundlichen Grüßen
Ihre

Sarina Pfründer
Bürgermeisterin

Nur noch in Ausnahmefällen zulässig: Das offene Verbrennen von pflanzlichen Abfällen

Die gängige Praxis, pflanzliche Abfälle durch Verbrennen zu beseitigen, entspricht nicht mehr den heutigen umweltrechtlichen Anforderungen. In Baden-Württemberg darf zwar ausnahmsweise Grünabfall, der im Außenbereich auf landwirtschaftlich oder gärtnerisch genutzten Grundstücken anfällt, dort verbrannt werden. Diese Ausnahmen sind jedoch zwischenzeitlich strenger auszulegen. Das betrifft sowohl Landwirte, Gärtner als auch Privatpersonen. Landwirtschaftliche Abfälle und Gartenabfälle sollten am besten verwertet werden. Man kann die Grünabfälle verrotten lassen, indem man sie liegen lässt, untergräbt, unterpflügt oder auf dem eigenen Grundstück kompostiert. Darüber hinaus können Gartenabfälle bei den Grünabfallsammelplätzen in haushaltsüblicher Menge abgegeben werden. Gewerbebetriebe (Landwirte, Gärtner, etc.) müssen die Abfälle vorrangig selbst verwerten oder können auch direkte Anlieferungen an geeignete Verwertungsanlagen (z.B. Kompostieranlagen, Biomassekraftwerke) vornehmen. Nur noch in den Fällen, in denen die pflanzlichen Abfälle nicht auf dem Grundstück belassen werden können und eine Abfuhr technisch nicht möglich oder unzumutbar ist (z. B. sehr steile und schwer zugängliche Flächen), darf eine Beseitigung durch Verbrennen im Außenbereich durchgeführt werden. Eine Ausnahme stellt auch mit Feuerbrand befallenes Pflanzenmaterial dar, da dies nicht in die Kompostierung gegeben werden darf.
Sofern ein nachweislicher Ausnahmefall gegeben ist, dürfen die pflanzlichen Abfälle im Außenbereich verbrannt werden. In diesem Fall sind jedoch wichtige Regeln zu beachten:
Ein flächenhaftes Abbrennen oder das Mitverbrennen von Altholz und anderen Abfällen ist verboten. Die Abfälle sind zu Haufen zusammenzufassen. Um sicherzustellen, dass keine Tiere in Mitleidenschaft gezogen werden, sind die Abfälle erst kurz vor dem eigentlichen Verbrennen aufzuschichten. Der Verbrennungsvorgang muss kontrollierbar bleiben (z. B. Pflügen eines Randstreifens). Die Abfälle müssen so trocken sein, dass sie unter möglichst geringer Rauchentwicklung verbrennen. Durch Rauchentwicklung dürfen keine Verkehrsbehinderungen, keine erheblichen Belästigungen und kein gefahrbringender Funkenflug entstehen.
Es sind Mindestabstände einzuhalten:
200 m von Autobahnen
100 m von Bundes-, Landes- und Kreisstraßen
50 m von Gebäuden und Baumbeständen.
Bei starkem Wind und in der Zeit zwischen Sonnenuntergang und Sonnenaufgang darf nicht verbrannt werden. Feuer und Glut müssen beim Verlassen der Feuerstelle erloschen sein.
Auch wenn das Verbrennen der pflanzlichen Abfälle im Ausnahmefall abfallrechtlich zulässig ist, muss der Verursacher sicherstellen, dass sämtliche sonstigen rechtlichen Anforderungen (z. B. Naturschutz) erfüllt werden. Das Verbrennen von pflanzlichen Abfällen innerhalb von Ortschaften ist grundsätzlich nicht zulässig. Wir weisen darauf hin, dass das Verbrennen von pflanzlichen Abfällen ohne Vorliegen eines Ausnahmefalls eine Ordnungswidrigkeit darstellt, die mit einem Bußgeld geahndet werden kann.

Corona Antigen Schnelltest in Sulzfeld

Unsere Arztpraxis Dr. Müller, der DRK.Ortsverein und die Burgapotheke bieten in der Ravensburghalle Antigen-Schnelltests an. Für berechtigtes Personal (LehrerInnen, Erzieherinnen usw.) ist dies kostenfrei möglich. Testtermine sind jeweils mittwochs von 18.00 bis 20.00 Uhr sowie samstags von 13.00 bis 15.00 Uhr. Bei Bedarf werden weitere Termine an Samstagen und Sonntagen angeboten, so dass jeweils getestet in die neue Woche gestartet werden kann. Die Terminvergabe hierfür erfolgt über das Online-Tool https://apo-schnelltest.de/apotheke-sulzfeld. Die Gemeinde hat hierfür auch beim Land Baden-Württemberg so genannte Schnelltests bestellt. Darüber hinaus ist das Testteam vier Mal in der Woche in den Einrichtungen Kindergärten und Schulen vor Ort.